cabur **CENNIK ZŁĄCZA**

obowiazuje od 2012 podane ceny netto

o u v š Ç • š v Œ } Á } Á • Ì Ç • š |] Z

- } Ì v Ì v] l] • Œ] E h 1/7 3 1 ñ zaY 100szt.
(cyfry od 1 t 1000, litery alfabetu i znaki elektrotechniczne)

- trzymacz l } w } y Á B T O t í U ð ï Ì s (samozaciskowy)
BT/3 t 1,49 Ì s (‰ Œ Ì Ç l } Œ ' v Ç

- • Ì Ç v Ç u } v š Ï } Á 2m lub TS 35/F 62m
ó U ð ï Ì s / szt. lub ô U ð ï Ì s / szt.

• B • _ Z h Ksztrii CBC

1 2 : 2 ü
1 R Z D J U X S D] á F] G R V W R V R Z D Q L D Z
D X W R P D W \ F H S U] H N U y M] Q L D Z R Z M
S U] \ á F] H Q L R Z \ ² R w ykonane G z R P P
poliamidu PA6 N O D V D S D O Q R F L Ä 9 Z J 8 /
6 \ V W H P Ä H D V \ G R U S G R á H F] H R V W N L
U y Z Q y H P J Ä C montowane na wcisk
(dwa Q L H] D W R W Q H S U G R Z H

3 U] H N U y M] Q L D P L R Q R Z \ > P P	2,5	4	6	10	16	35
7 < 3 = á & = $ (zarobe)	CBC.2GR	CBC.4GR	CBC.6GR	CBC.10GR	CBC.16GR	CBC.35GR
Cena] â V] W	1,25	1,33	2,18	3,17	4,30	9,05
7 < 3 = á & = $ Q L H E L H V N L H	CBC.2(Ex)i	CBC.4(Ex)i	CBC.6(Ex)i	CBC.10(Ex)i	CBC.16(Ex)i	CBC.35(Ex)i
Cena] â V] W	1,32	1,40	2,18	3,22	4,30	9,05
3 â \ W N D N R F R Z D V] D U D (niebieska)	CBC.2/10/PTGR CBC.2/10/PTGR(Ex)i				CBC.16/PTGR CBC.16/PTGR(Ex)i	CBC.35/PTGR CBC.35/PTGR(Ex)i
Cena] â V] W	1,01				1,16	1,19
0 R V W H N G ô ciskany P P	PTC/2/00 (50 polowy)	PTC/4/00 (42 polowy)	PTC/6/00 (31 polowy)	PTC/10/00 (25 polowy)	PMP/05 (21 polowy)	PMP/06 (16 polowy)
Cena] â V] W	24,45	28,11	28,68	29,54	11,10	11,87
U X E \ W P M D H M H	-	-	-	-	CPM/53	CPM/06
Cena] â V] W	-	-	-	-	1,58	1,60
3 â \ W N D G] L D â D R Z D L H E] H Q U	DFU/4 «	DFU/4 «	DFU/4 «	DFU/4 «	DFU/4 «	DFU/5 «
Cena] â V] W	1,92	1,92	1,92	1,92	1,92	2,14
Oznaczniki	CNU/8/51 «	CNU/8/51 «	CNU/8/51 «	CNU/8/51 «	CNU/8/51 «	CNU/8/51 «

• B • _ Z h Ksztrii CBD

3 R G V W D Z R Z D J U X S D] á F] G R V W R W a R Z D Q L D S Z U] H N U y M D W \ F H
S U] \ á F] H Q L R Z \ ² R w ykonane G z poliamidu PA6 klasa D S D O Ä 9 R F L
wg UL 94 Mostki G R S R á U y F Z Q y H P J Ä montowane w] D S R P R F
U X E C P M W X O H L

3 U] H N U y M] Q L D P L R Q R Z \ > P P	2,5	4	6	10	16	35	50	70
7 < 3 = á & = $ + R Z H	CBD.2	CBD.4	CBD.6	CBD.10	CBD.16	CBD.35	CBD.50	CBD.70
& H Q D] â V] W	1,32	1,53	2,11	2,64	4,61	9,50	12,17	30,21
7 < 3 = á & = $ Q L H	CBD.2(Ex)i	CBD.4(Ex)i	CBD.6(Ex)i	CBD.10(Ex)i	CBD.16(Ex)i	CBD.35(Ex)i	CBD.50(Ex)i	CBD.70(Ex)i
& H Q D] â V] W	1,89	2,13	2,85	3,64	5,39	10,45	13,39	33,24
3 â \ W N D N R F R Z D	CB2/PT	CB4/6/PT		CB10/PT	CB16/PT	CB35/PT	CB50/PT	CB70/PT
& H Q D] â V] W	0,74	1,00		1,04	1,13	1,19	1,25	2,08
0 R V W H N G ô R P R (S R W U] H E Q H U X E \	PMP/01 (45 polowy)	PMP/42 (38 polowy)	PMP/13 (31 polowy)	PMP/04 (25 polowy)	PMP/05 (21 polowy)	PMP/06 (16 polowy)	PMP/07 (14 polowy)	PMP/08 (12 polowy)
& H Q D] â V] W	6,83	7,27	8,81	10,39	11,10	11,87	12,76	12,93
U X E \ W P M D H M H	CPM/21	CPM/12	CPM/83	CPM/03	CPM/44	CPM/06	CPM/07	CPM/08
& H Q D] â V] W	1,17	1,25	1,43	1,41	1,58	1,60	2,03	2,84
3 â \ W N D G] L D â R Z (zielona bL D â D	DFU/1 «	DFU/4 «	DFU/4 «	DFU/4 «	DFU/4 «	DFU/5 «	DFU/5 «	DFU/6 «
& H Q D] â V] W	1,52	1,92	1,92	1,92	1,92	2,14	2,14	2,38
Oznaczniki	& 1 8 «	& 1 8 «	CNU/8/ «	& 1 8 «	& 1 8 «	& 1 8 «	& 1 8 «	& 1 8 «

E Ì u • Á] v] • ' ‰ v Á Œ • i Á l } o } Œ ì y W ‰ zielony, Œ czerwony, Á czarny, Ï • s, š ~ • ‰ Œ Ì Ï Á ‰ s v Ç Z } ‰ l } Á v] Z •

cabur

CENNIK ZŁĄCZA

•B • K WZ• tK Mt h•/ D/ : z , d l ,d

3HáQL IXQNFM QRUPDOQHJR]DFLVN: JR RU VWXM
V]\Q\ PRQWD*RZH GR X]LHPLD*RZD Z\N OLDPL
pDOQ&Ÿ FLZJ 8/ -zacisk RU *yáWR

3U]HNUyM]QDP	2,5	4	6	10	16	35	50	70	1,5	2,5	4	6	10
7<3 =á &=PE +y-zacisk)	TEO.2	TEO.4	TE6/O TEC.6/O *	TE.10/O TEC.10/O	TE.16/O TEC.16/O	TEC.35/O	TE.50/O	TEC.70/O	HTE.1	HTE.2	HTE.4	HTE.6	HTE.10
&HQD]â V]W	5,33	6,00	7,28	8,50	10,48	15,87	15,87	56,40	4,43	4,43	4,89	6,95	6,54
3â\WND N	TEO.2/PT	TEO.4/PT	-	-	-	-	-	-	HMT.1/PTGR	HMT.2/PT	HMT.4/PT	HMT.6/PT	HMT.10/PT
&HQD]â V]W	0,76	0,74	-	-	-	-	-	-	0,67	0,67	0,89	0,92	0,93
Oznaczniki	&18	&18	&18	&18	&18	&18	&18	&18	6+=	&18	CNU/8/ «	&18	&18 «
Uwagi	]á F]D UXERZH								]á F]D VSU *\QRZH				
0RVWHN G	-	-	-	-	-	-	-	-	PTC/1/00	PTC/3/00	PTC/5/00	PTC/8/00	PTC/11/00
&HQD]â V]W	-	-	-	-	-	-	-	-	24,45	24,61	27,18	29,54	19,12

* Zalecane } ìs ì • Œ]]

•B • tz^K<KWZ Kt GPM / GPA

3U]HNUyM SU]\á F]HQLRZ\ RG GR PP SU GjQDPLRQRZ\ GR
]DEH]SLHF]HQLH SU]HG RG]RW\MLEH F]HNFLS RG]HZ
QDSL FLHP Z\NRPDQ SU]HG SRGOR DPL 8X

3U]HNUyM]QDPLRQRZ\	95>PP	150	240	70	95	150	240
7<3 =á &E=H$+RZH (szare)	GPM.95/CC	GPM.150/CC	GPM.240/CC	GPA.70 GPA.70GR	GPA. 95 GPA.95GR	GPA. 150 GPA.150GR	GPA.240 GPA.240GR
Cena]â V]W	73,04	91,92	143,21	28,99	51,09	61,14	78,61
:HUVMD SU]\á F]D	]DFLVN / UXFHUZ\			zacisk UXERZ\			
7<3 =á &E=H$+RZH	GPM.95/BC	GPM.150/BC	GPM.240/BC				
&HQD]â V]W	64,44	80,91	108,06				
:HUVMD SU]\á F]D	]DFLVN / SU]HG RF]NRZH						
7<3 =á &E=H$+RZH	GPM.95/BB	GPM.150/BB	GPM.240/BB				
&HQD]â V]W	41,53	51,87	72,04				
:HUVMD SU]\á F]D	SU]\á F]H RF]NRZH		SU]\á F]H RF]NRZH				
Mostek 2polowy(kompletny)	POF/95/2	POF/150/2	POF/240/2				
&HQD]â V]W	7,59	9,17	12,87				
Mostek 3polowy(kompletny)	POF/95/3	POF/150/3	POF/240/3				
&HQD]â V]W	10,17	12,62	20,92				

Uwaga- • Œ] 'W ÁÇ•š'‰µi Á Œ•i šÇol} Ì ‰ŒÌÇs Ì u] v
u u}Ïo]Á}'] ÁÇI}(wÇ•ÁÇ•Ì ‰}s Ì w Œ•Áv}o PsÇ Z cX •s
'W Xóì }Œ Ì 'W XõÑ ÁÇ•š'‰µi}o}ŒÌ v]] •l]u Z >ñìíñ

K^d%WE d <, t Z^: WZ•z<Z% •WK_Z E/K E W E > l&/y

=á &=$ 3, 752:(, :,(/2

W}ìÁ o i v ‰} s Ì v] µÏ i]o}'] }
pŒÌÇ‰ lµ l] Ç uµ•]uÇ u l•Çu ov] Á
‰}Á] ŒÌ Zv]' u}vš Ï}Á U ÁÇI}(wÇ•Á klasa %
‰ ov]'s]— ÁP h> õõX

3U]HNUyM]QDPLRQRZ\	2,5 >PP	2,5	2,5	2,5	2,5	2,5	2,5	4	4
7<3 =á &=$ EH+	CBR.2	TLS.2	TLE.2	TLD.2	TDE.2	DBC.2	DBC.2/CI	DAS.4	DSS.4
7<3 =á &=$ V]DU	CBR.2GR	TLS.2GR	TLE.2GR	TLD.2GR	TDE.2GR	DBC.2GR	DBC.2/CIGR	DAS.4GR	DSS.4GR
Cena]â .V]W	5,21	7,39	9,88	8,45	10,31	3,67	11,01	3,75	7,64
7<3 =á &=$ QLH	-	-	-	TLD.2(Ex)i	-	DBC.2(Ex)i	-	DAS.4(Ex)i	-
Cena]â V]W	-	-	-	10,54	-	3,67	-	4,02	-
3â\WND NR FRZD (szara)	CBR/PT CBR/PTGR	TLS/PT TLS/PTGR	TLS/PT TLS/PTGR	TLD/PT TLD/PTGR	TLD/PT TLD/PTGR	DBC/PT DBC/PTGR	DBC/PT DBC/PTGR	DAS/PT DAS/PTGR	DSS/PT DSS/PTGR
Cena]â V]W	0,95	1,21	1,21	1,21	1,21	1,08	1,08	1,11	1,14
0RVWHN GâR PR SRWU]HQH UXE\	PMP/25 (50 polowy)	PMP/02 (40 polowy)	PMP/02 (40 polowy)	PMP/02 (40 polowy)	PMP/02 (40 polowy)	PTC/2/00 (50 polowy)	PTC/2/00 (50 polowy)	PMP/58 (42polowy)	PTC/4/00 (42 polowy)
Cena]â V]W	6,48	7,72	7,72	7,72	7,72	24,45	24,45	6,38	28,11
UXE\ dW\PRHMH	CPM/25	CPM/21	CPM/21	CPM/21	CPM/21	-	-	CPM/01	-
Cena]â V]W	1,15	1,17	1,17	1,17	1,17	-	-	1,16	-
3â\WND G]HOWRZD ELDâD	DFU/4 «	DFU/3 «	DFU/3 «	DFU/3 «	DFU/3 «	DFU/7 «	DFU/7 «	DFU/7 «	DFU/7 «
Cena]â V]W	1,92	2,14	2,14	2,14	2,14	2,32	2,32	2,32	2,32
Oznaczniki	&18	&18	CNU/8 «	&18	&18	&18	&18	&18	&18 «
Uwagi	2-torowa ZVSyOoQ SRWHQFMDF	3-SL WUZD]XMQLNyZ+ PE	2-SL WUZD	3-SL WUZD +PE	2-SL WUZD	z mostkiem ZHZQ WU]QP	2-SL WUZD	2-SL WUZD OR]á F]QD	

• B • ^ W Z % , z E K t , D

3 U] H N U ý M] S Q] R Z 25mm, wykonane
S R O L D P L G X N O D V \ Ä 9 Z J
V S U * \ Q R Z H M W H F K Q L N X * P R
R G S R Q Q R Z V W U] V \ L Z L E U D

3 U] H N U ý M] S Q] R Z [mm]	1,5	2,5	4	6	10	16	2,5	2,5	2,5	4
7 < 3 = á & = $ V	HMM.1GR	HMM.2GR	HMM.4GR	HMM.6GR	HMM.10GR	HMM16GR	HMD.2NGR	HLD.2GR	HMFA.2GR	HFR.4/MGR
& H Q D] â V] W	1,22	1,30	1,66	2,17	3,13	4,33	3,70	6,82	7,03	2,84
7 < 3 = á & = $ Q L H	HMM.1(Ex)i	HMM.2(Ex)i	HMM.4(Ex)i	HMM.6(Ex)i	HMM.10(Ex)	HMM.16(Ex)i	HMD.2(Ex)i	HDL.2(Ex)i	-	-
& H Q D] â V] W	1,26	1,38	1,70	2,70	3,60	4,99	3,70	4,21	-	-
3 â \ W N D N R F F	HMT.1/PTGR	HMT.2/PTGR	HMT.4/PTGR	HMT.6/PTGR	HMT.10/PTGR	HMT.16/PTGR	HMD.1/PTGR	HLD/PTGR	HMT.2/4+2/PTGR	HFR.4/PTGR
& H Q D] â V] W	0,67	0,67	0,89	0,92	0,93	1,03	1,04	1,51	0,80	1,08
0 R V W H N G â wciskany	PTC/1/00 (50 polowy)	PTC/3/00 (47 polowy)	PTC/5/00 (40 polowy)	PTC/8/00 (30 polowy)	PTC/11/00 (25 polowy)	PTC/16/00 (20 polowy)	PTC/3/00 (50polowy)	PTC/3/00 (50 polowy)	PTC/3/00 (50 polowy)	PTC/5/00 (40 polowy)
& H Q D] â V] W	24,45	24,61	27,18	29,54	19,12	20,09	24,61	24,61	24,61	27,18
3 â \ W N D (szerokość) D â] L H O R Q D E L D â D	DFH/1 «	DFH/1 «	DFH/1 «	DFH/1 «	DFH/4 «	DFH/4 «	DFU/7 «	-	DFH/2/..	DFH/4 «
& H Q D] â V] W	1,13	1,13	1,13	1,13	2,11	2,11	2,32	-	1,57	2,11
Oznaczniki	6 + = «	& 1 8	& 1 8	& 1 8	& 1 8	& 1 8	& 1 8	& 1 8	& 1 8	& 1 8 «
Uwagi	' R V W S Q H 1wej ±2wyj wersje z: 2wej ±2wyj						2- S L W U R Z H	2- S L W U R Z H	bezpiecznik Q R * R Z \ O X E P R G X á & 3)	bezpiecznik [P P

• B • & h E < z : F

Bezpiecznikowe, diodowe,
U R] á F] Q H S R P L
z elementami elektroniki,
wykonane z poliamidu
N O D V \ Ä 9 Z J 8

3 U] H N U ý M] Q] D P L R Q R Z [mm]	4 > P P	6	4	4	2,5	4	6	1,5	4	2,5	
7 < 3 = á & = H $ + R Z [(szara)	SFR.4 SFR.4GR	SFR.6 SFR.6/MGR	MPFA.4 MPFA.4GR	SFR.4/C24 SFR.4/C23	MPS.4 MPS.4GR	SCB.4 SCB.4GR	SCB.6 SCB.6GR	NCS	DSF.4 DSF.4GR	VPC.2 VPC.2GR	CPF/5
Cena] â V] W	8,50	11,06	9,05	21,40	6,16	9,02	8,90	3,55	13,99	3,44	4,10
7 < 3 = á & = $ Q L	SFR.4(Ex)i	-	-	-	-	-	-	-	-	VPC.2(Ex)	-
Cena] â V] W	8,50	-	-	-	-	-	-	-	-	4,01	-
3 â \ W N D N R F R Z	SFR.4/PT	SFR.6/PT	MPS.4/PT	SFR/PT	MPS.4/PT	SCB/4/PT	SCB/6/PT	NSC/PT	DSF.4/PT	VPC/PT	-
Cena] â V] W	1,34	1,43	1,02	1,34	1,02	1,52	1,86	0,99	1,43	1,00	-
0 R V W H N G â	-	PTC/20/00 (25 polowy)	PTC/4/00 (42 polowy)	-	PTC/4/00 (42 polowy)	SCB/4/PO/2	SCB/6/PO/2	PMP/02 (40polowy)	-	PTC/2/00 (50polowy)	-
Cena] â V] W	-	25,53	28,11	-	28,11	2,83	2,76	7,72	-	24,45	-
U X E \ W X O H M	-	-	-	-	-	SCB/4/CPM	SCB/6/CPM	CPM/99	-	-	-
Cena] â V] W	-	-	-	-	-	5,20	5,11	1,21	-	-	-
3 â \ W N D (szerokość) D â R] L H O R Q D E L D â D	DFU/3 «	DFU/7 «	DFU/3 «	DFU/3 «	DFU/3 «	DFU/3 «	DFU/6 «	DFU/2 «	') 8 «	') 8 «	-
Cena] â V] W	2,14	2,32	2,14	2,14	2,14	2,14	2,38	1,78	2,32	2,14	-
Oznaczniki	& 1 8	& 1 8	& 1 8	& 1 8	& 1 8	& 1 8	& 1 8	& 1 8	& 1 8	& 1 8	CNU/8/51
Uwagi	bezpiecznik ' [P P	bezpiecznik ' [P P O X E ' [	bezpiecznik Q R * R Z \ P P	sygnalizacja przepalenia bezpiecznika	U R] á F] Q D	pomiarowo U R] á F] Q D	pomiarowo testowa	Q R * R Z D	2- S L W U R Z H bezpiecznik ' [P P	2- D á F] typu raster 5,08mm	P R G X á bezpiecznikowy

• B •MINIATUROWE

0 D á H U R] P L D U \ V P \ R Q Z 7 6 wykonane z Q D poliamidu PA6, klasD S D Ä Q R F L J 8 /

3 U] H N U y M] Q D P L R Q R Z \ > P P²	1,5	2,5	4	2,5	4	2,5	2,5
7 < 3 = á & z a r$	RN.1GR	RN.2GR	RP.4GR	TR.2	TR.4	HPP.2GR	HPC.2GR
& H Q D] â V] W	2,42	2,42	2,84	7,57	7,57	1,44	1,44
7 < 3 = á & = $ Q L H E L H V N	RN.1(Ex)i	RN.2(Ex)i	RP.4(Ex)i	-	-	HPP.2(Ex)i	HPC.2(Ex)i
& H Q D /szt.] â	2,58	2,58	2,88	-	-	1,44	1,42
3 â \ W N D N R F R Z D V] D	RFN/PTGR	RFN/PTGR	RP4/PTGR	TR.2/PT	-	HP/PTGR	HPV/PTGR
& H Q D] â V] W	0,63	0,63	0,61	0,73	-	0,79	0,55
0 R V W H N G â R P R Q W D * X U X E \ L W X O H M H	PMP/16 (59polowy)	PMP/25 (50 polowy)	PMP/58 (42polowy)	-	-	PTC/3/00 (47polowy)	PTC/3/00 (47polowy)
& H Q D] â V] W	6,80	6,48	6,38	-	-	24,61	24,61
U X E \ do W X P P O H M H	CPM/16	CPM/16	CPM/01	-	-	-	-
& H Q D] â V] W	1,21	1,21	1,16	-	-	-	-
3 â \ W N D G] L H O â R Z D] L H	DFP/2 «	DFP/2 «	DFP/2 «	DFP/2 «	DFP/2 «	DFP/2 «	DFP/2 «
& H Q D] â V] W	1,57	1,57	1,57	1,57	1,57	1,57	1,57
Oznaczniki	SNZ/4«	& 1 8	& 1 8	& 1 8	& 1 8 .	6 + = «	6 + = «
Uwagi				3 (* y z i e l o n e	3 (* y z i e l o n e	V S U * \ Q R Z H	V S U * \ Q R Z H wciskane na panel

BLOKI W K B • E / K t dystrybucyjne

Standartowo przystosowane do P R Q W D * X szynie TS35 lub S U] \ N U] F L á Q L D P R Q W D N R Z H M. Max. 500V, zgodne z PN-EN60947-1, szyny pr G R Z H Z \ N R Q D Q H P R V L C W G] X N

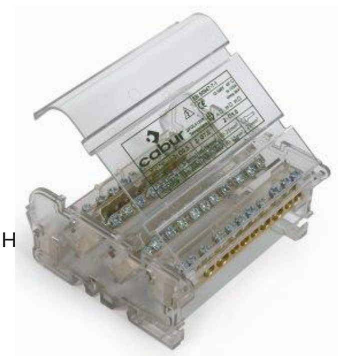
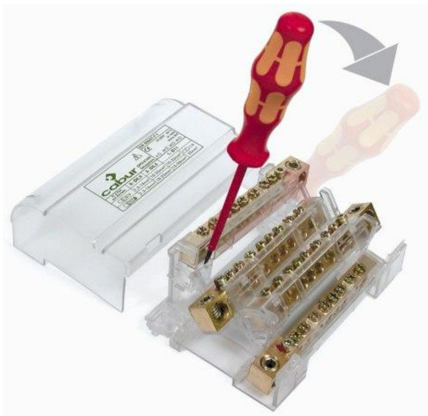

3 U z. G amionowy A]	100	125	125	100	125	125	160	160
TYP Bloku	POLM.2/100N	POLM.2/125	POLM.2/126	QBLOK4P100A	QBLOK4P125A1	QBLOK4P125A1	POLM.4/160	POLM.4/161N
Cena] â V] W	31,77	38,51	45,23	50,04	67,97	84,12	109,01	153,87
, O R ý V] \ Q ch S U G I	2	2	2	4	4	4	4	4
, O R ý] D F L V N y Z Q D V] \ Q L H S U G R] H M	7	11	15	7	11	15	9	14
U H G Q L F D S U] \ â S U] H Z R G y Z > P P @	[‘ [‘	[‘ [‘ [‘	[‘ [‘ [‘	[‘ [‘	[‘ [‘ [‘	[‘ [‘ [‘	[‘ [‘ [‘	[‘ 5 [‘ [‘
Wymiary [mm]	47x69x50	47x106x50	47x106x50	52x97x71	52x97x108	52x97x137	87x135x52	88x182x55

> K < / W K B • E / K E h d Z > E / h • / D

3 U z. G amionowy A]	63	63	57	63	63	57	57
TYP Bloku	QBLOK7/BLU	QBLOK7/TE	POLM7/TRA	QBLOK12/BLU	QBLOK12/TE	POLM11/TRA	POLM15/TRA
Cena] â V] W	8,58	8,58	5,14	9,57	9,57	8,26	10,28
, O R ý] D F L V N y Z	7	7	7	12	12	11	15
U H G Q L F D ‘ â F] H Q L R Z R G y Z > P P @	‘5,3	‘5,3	1,5-10mm²	‘5,3	‘5,3	‘1,5-10mm²	‘1,5-10mm²
Kolor	niebieski	zielony	przezroczysty	niebieski	zielony	przezroczysty	przezroczysty

^ • z E z D K E d , K t.
DIN

Zgodne z norma EN60715 Wykonane z blachy stalowej, pokryte galwanicznie cynkiem oraz
‰ • Ç Á } Á v Á o µ ‰ s v i } Z ‰ } v s Ç v] ‰ l Œ Ì Ç Œ E } Œ s Ç Ì Á ' Z } , ^

3 (á 1 (	PERFOROWANE
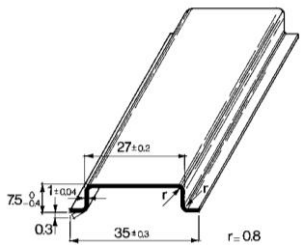 Szyna TS35 1m nr kat 011011 002 00001 Cena 5,28]/szt Szyna TS35 2m nr kat 011021 002 00001 Cena 10,33]/szt Szyna TS35/S 2m nr kat 013021 002 00000 Cena 7,78 PLN/szt waga: 0,35kg/m opakowanie: 20 sztuk	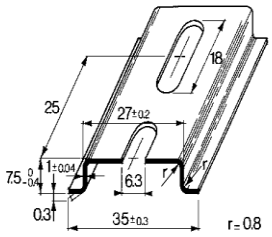 Szyna TS35/F 1m nr kat 011011 002 04000 Cena 5,56]/szt Szyna TS35/F 2m nr kat 011021 002 04000 Cena 10,87]/szt Szyna TS35/F 2m nr kat 013021 002 04000 Cena 8,32 PLN/szt waga: 0,30kg/m opakowanie: 20 sztuk
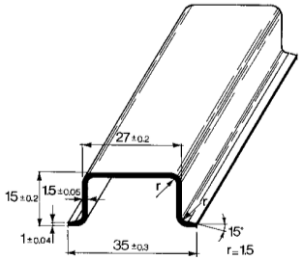 Szyna TS35/C 2m nr kat 011021 004 00001 Cena 17,51]/szt waga: 0,67kg/m opakowanie: 10 sztuk	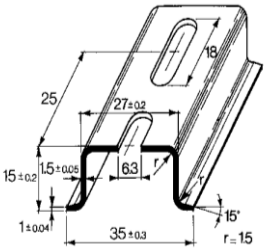 Szyna TS35/C 2m nr kat 011021 004 04000 Cena 18,31]/szt waga: 0,61kg/m opakowanie: 10 sztuk
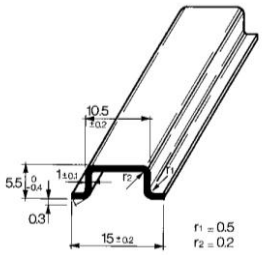 Szyna TS15 2m nr kat 011021 007 00000 Cena 7,42]/szt waga: 0,26kg/m opakowanie: 50 sztuk	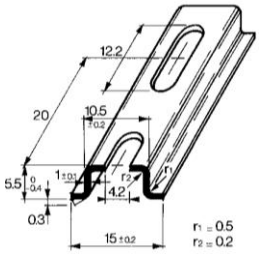 Szyna TS15/F 2m nr kat 011011 007 01000 Cena 9,02]/szt waga: 0,23kg/m opakowanie: 50 sztuk

t ^ W K Z E / < / D K E d , K t
do SZYN DIN

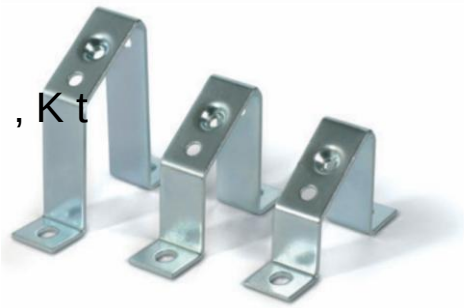

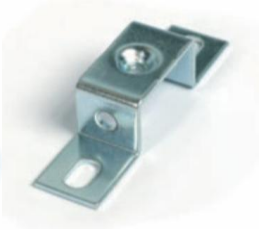

Wykonane ze stali ocynkowanej,
‰ Œ Ì Ç I Œ ' v Ì ‰ } ' Œ v] } v
panel

WSPORNIKI 7 2 : (							
TYP wspornika	ACI121311	ACI121314	ACI121316	ACI121317	ACI121318	ACI121319	ACI121410
& H Q D] â V] W	2,56	2,56	4,94	5,34	5,41	5,41	5,63
: \ V R N R ý + > P P @	49	49	58	68	78	88	98
gwint	M5	M6	M6	M6	M6	M6	M6
WSPORNIKI PROSTE							
TYP wspornika	ACI121213	ACI121214	ACI121215	ACI121216	ACI121217	ACI121218	ACI121219
& H Q D] â V] W	3,05	3,33	3,58	3,91	4,34	6,65	6,93
: \ V R N R ý + > P P @	20	25	30	40	50	70	90
gwint	M6	M6	M6	M6	M6	M6	M6